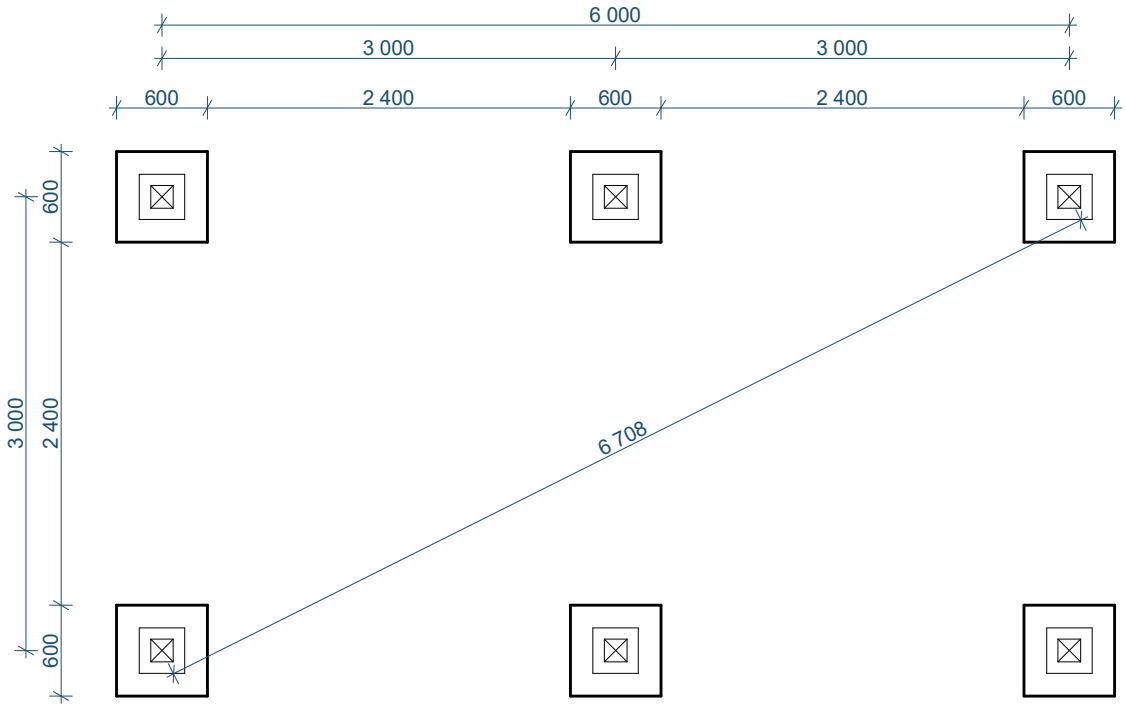

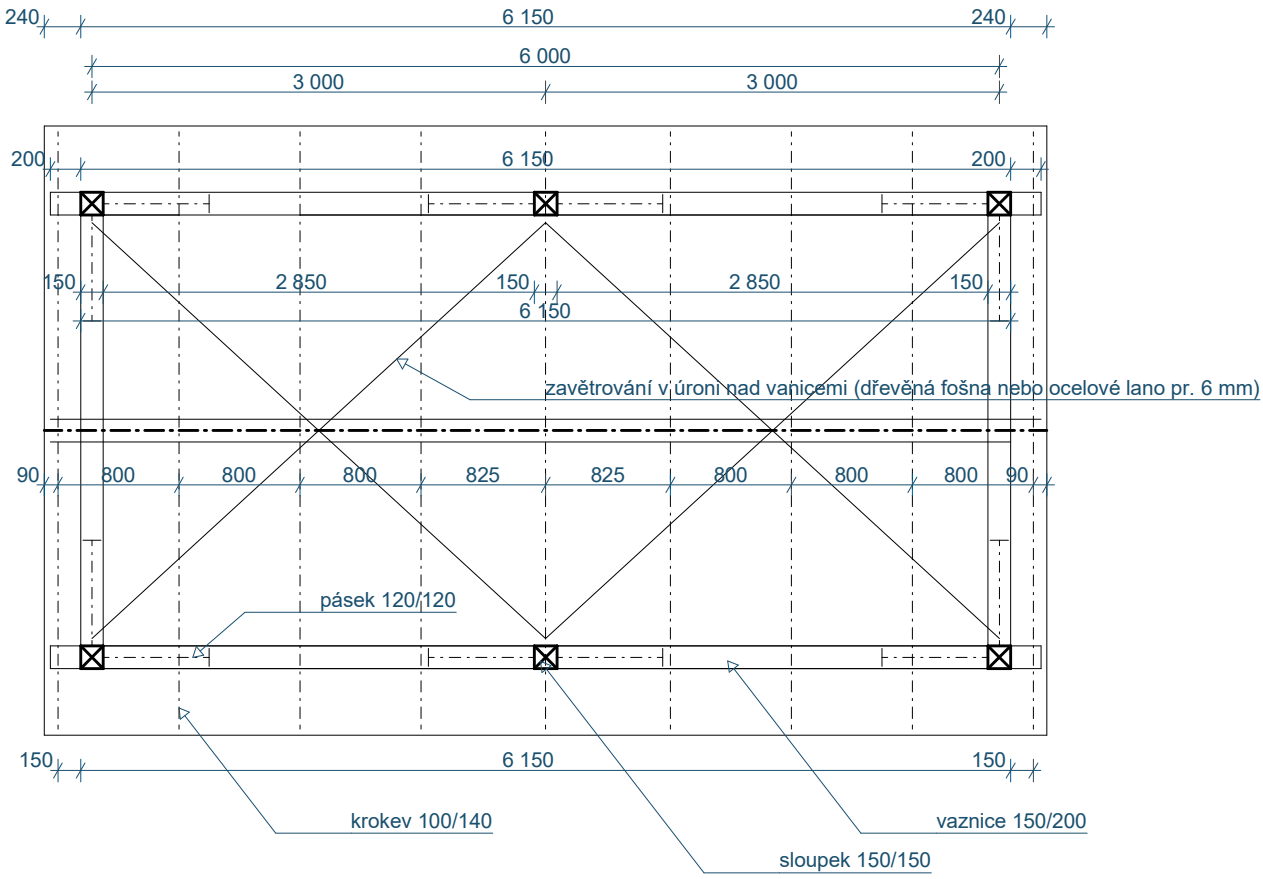

Kontroloval:	Ing. Jiří Popelka	Ing. Jiří Popelka Bobr 185 542 01 Žacléř	
Vypracoval:	Ing. Jiří Popelka		
Městský úřad:	Žacléř		
Investor:	Město Žacléř, Rýchorské náměstí 181, 542 01 Žacléř	**stupeň:**	Spol. dok.
Akce:	**Město Žacléř -** parkovací stání na původní odstavné ploše	**formát A4:**	1
		měřítko:	1:50
Název výkresu:	***půdorys základů a konstrukce dřevěného altánu***	**datum:**	2/2024
		číslo výkresu:	D.8